



CERTIDÃO

CERTIFICAMOS, com fé pública, na qualidade de Membros da Comissão de Avaliação de Bens Móveis para Leilão (Portaria nº 003/2024), para os fins que se fizerem necessários, que em razão do **2º do Art. 1º da mesma Portaria, entendendo que não temos a expertise necessária para a avaliação técnica dos bens do patrimônio do município para fins de leilão, RECORREMOS** ao **Expert** Leiloeiro Oficial contratado mediante o Contrato nº 11/2023 – Inexigibilidade de Credenciamento nº 002/2023, **Sr. Lucas Rafael Antunes Moreira**, que já havia elaborado avaliação dos bens municipais em maio de 2024.

Reencaminhamos a solicitação para atualização dos valores a esta data e o *expert* informou que a atualização dos valores para o intervalo de apenas 03 (três) meses seria irrisória senão deficitária em alguns itens, garantindo a validade da avaliação anterior.

Nesse sentido, acostamos nos autos e ratificamos a Avaliação do Leiloeiro Oficial contratado pelo Município como documento de avaliação dos bens com destinação futura a Leilão Público.

São Pedro dos Ferros-MG, 29 de agosto de 2024.

LUIZ PHILIPPI ALVES E SILVA
Secretário Municipal de Fazenda
De São Pedro dos Ferros
Presidente da Comissão

DARIO RIOS BATALHA
Motorista
Secretário da Comissão

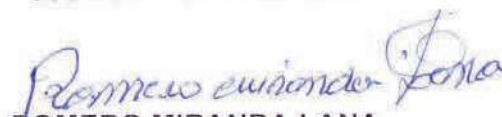
ROMERO MIRANDA LANA
Mecânico Municipal
Membro da Comissão

CAMILO PEREIRA SANTIAGO
Vigilante
Membro da Comissão

Auto de Avaliação

Prefeitura Municipal de São Pedro dos Ferros/MG

Solicitante: Prefeitura Municipal de São Pedro dos Ferros

Finalidade: Valor Venal

Objetos: Bens móveis

Localidade: São Pedro dos Ferros/MG

Execução: 15/05/2024

1 – Considerações Iniciais

O presente trabalho de avaliação foi executado pelo Leiloeiro Público Oficial. Conforme autorização específica, foram levados a efeito rigorosos levantamentos e avaliações dos bens móveis localizados no Município, com o propósito de expressar nossa opinião sobre o valor venal ou de mercado.

Para a execução dos serviços, foram utilizados os dados e informações fornecidos pelos solicitantes e/ou retirados de documentação apresentada, bem como aqueles obtidos de terceiros, por ocasião da vistoria e pesquisa de mercado realizada, julgados "a priori" corretos. Todos foram considerados idôneos e de boa fé.

2 – Caracterização da Metodologia

Segundo entendimento e em consonância com as normas de avaliação da ABNT, assim se define uma avaliação:

- É a determinação da soma em dinheiro que, num dado momento, se pode atribuir, em vista de um escopo pré-fixado, a um determinado bem;
- É a apreciação do valor que tenha em determinada data o todo ou em parte de um bem ou coisa;
- É a técnica de estimar, comercialmente ou para efeitos, o valor dos imóveis e de outros bens;
- É o trabalho técnico que compreende um conjunto de raciocínios, inspeções e cálculos, tendentes a determinar o valor de um bem móvel ou imóvel;
- É a apuração do justo valor que poderia ser definido como o preço que um bem poderia alcançar se colocado à venda em prazo razoável, o vendedor desejando, mas não estando obrigado a vendê-lo, e o comprador adquirindo-o com tal conhecimento dos usos e finalidades para as quais o mesmo poderá ser destinado, sem, contudo, estar competindo a realizar a compra.

Entendo, portanto, como valor de mercado o expresso pelos bens, atingidos após colocados à venda por prazo razoável, estando comprador e vendedor cientes das variações de mercado, com disposição e não necessidade de negociação de ambas as partes.

3 – Métodos e critérios adotados

Foi adotado o "método comparativo de dados de mercado" por ser considerado o mais indicado para o caso presente.

O método é comparativo, porquanto a pesquisa de mercado realizada foi dirigida no sentido de apuração dos valores médios, unitários básicos de bens semelhantes e/ou comparáveis, considerando situação, estado de conservação, apresentação, dentre outros fatores que pudessem influir direta ou indiretamente na valorização ou desvalorização dos bens avaliados.

4 – Nível de precisão da avaliação

De acordo com as normas brasileiras de avaliação da ABNT, os níveis de precisão de uma avaliação estão condicionados à quantidade, à atualidade, à confiabilidade e ao tratamento dos elementos pesquisados e compulsados.

Neste presente trabalho, participaram profissionais altamente qualificados com experiências anteriores neste tipo de serviço, sendo executado um trabalho dentro de um nível de precisão normal.

Foram realizadas investigações específicas para apuração dos valores médios unitários de bens semelhantes e/ou comparáveis aos ora objeto de avaliação.

Foram coletados dados de mercado junto a empresas de vendas e comércio de bens semelhantes.

Coletados os dados de mercado, foram eles tratados com o saneamento dos mesmos, bem como a sua respectiva homologação, considerando todos os fatores pertinentes, conforme recomenda a moderna técnica avaliatória.

Para avaliar os referidos veículos e bens públicos descritos, foram analisados todos os quesitos concernentes às condições de uso, conservação, utilidade, ano e modelo de fabricação dos mesmos, e ainda se inteirou, dentre outros, de preços e valores praticados pelo mercado a nível regional e nacional.

Baseado no estado em que se encontram os bens, para fins de leilão público, sem qualquer tipo de garantia, considerando preço inicial, sendo que qualquer cidadão poderá participar e ampliar o valor na aquisição.

O valor inicial, conforme recomenda a moderna técnica de vendas, deve ser atrativo. Sendo atraente, é maior o número de interessados presentes no leilão, o que facilita o aumento do número de lances no decorrer do leilão, alcançando melhores resultados.

Conclusões

Conforme relatado pela Administração Municipal, vem-se renovando gradativamente a frota municipal, com a aquisição de novos veículos e equipamentos, objetivando a redução dos custos de manutenção, riscos inerentes ao desgaste natural e operacional, tornando o ambiente e as condições de trabalho mais salubres e seguros.

A adoção de tais medidas é justificável e, em consequência, melhora as condições de trabalho com a utilização de melhores ferramentas, promovendo o bem-estar dos servidores e municipais através da otimização.

Além da considerável redução dos custos de manutenção, melhoria das condições de trabalho e prestação de serviço social, a alienação dos bens considerados antieconômicos e inservíveis para a Administração Municipal transforma-se em recursos que serão aplicados em sua totalidade em outra despesa de capital para melhor e mais amplo atendimento do interesse público.

O objetivo é arrecadar fundos de bens antieconômicos e inservíveis, dando continuidade às melhorias na cidade.

Os bens a serem leiloados estão sendo avaliados para a fixação do preço mínimo de arrematação.



Os bens aqui mencionados serão vendidos no estado e condições em que se encontram, pressupondo-se que serão previamente examinados pelos licitantes, não cabendo, pois, a respeito deles, qualquer reclamação posterior quanto às suas qualidades intrínsecas e extrínsecas.

Segue descrição dos lotes e respectivas avaliações.

LOTE	DESCRIÇÃO	QT.	LANCE INICIAL
01	VW Up Take Ma, placa PUC3059, ano/modelo 2014/2015, cor branca, chassi 9BWAG4122FT523606, RENAVAM 01010232620, combustível álcool/gasolina. No estado e condição em que se encontra. Obs. do veículo Recall não atendido. Obs.: Veículo licenciado em 2024.	01	6.000,00
02	VW Up Take Ma, placa PUC3109, ano/modelo 2014/2015, cor branca, chassi 9BWAG4124FT528600, RENAVAM 01010238032, combustível álcool/gasolina. No estado e condição em que se encontra. Obs. do veículo Recall não atendido. Obs.: Veículo licenciado em 2024.	01	8.000,00
03	VW Up Take Ma, placa PUD5408, ano/modelo 2014/2015, cor branca, chassi 9BWAG4126FT531594, RENAVAM 01011114566, combustível álcool/gasolina. No estado e condição em que se encontra. Obs. do veículo Recall não atendido. Obs.: Veículo licenciado em 2024.	01	5.000,00
04	VW Gol 1.0L MC4, placa QQQ4115, ano/modelo 2018/2019, cor branca, chassi 9BWAG45U9KT094986, RENAVAM 01184783362, combustível álcool/gasolina. No estado e condição em que se encontra. Obs.: Veículo licenciado em 2024.	01	14.000,00
05	VW Gol 1.0 L MC4, placa QOT6749, ano/modelo 2018/2019, cor branca, chassi 9BWAG45U3KT005817, RENAVA, 01159577606, combustível álcool/gasolina. No estado e condição em que se encontra. Obs.: Veículo licenciado em 2024.	01	14.000,00
06	VW Gol 1.0L MC4, placa RTC8145, ano/modelo 2021/2022, cor branca, chassi 9BWAG45U1NT079953, RENAVAM 01280423630, combustível álcool/gasolina. No estado e condição em que se encontra. Obs.: Veículo licenciado em 2024.	01	18.000,00
07	Fiat Palio Fire Flex, placa HMN5454, ano/modelo 2006/2007, cor preta, chassi 9BD17164G72800559, RENAVAM 00889904448,	01	3.000,00

	combustível álcool/gasolina. No estado e condição em que se encontra. Obs.: Veículo licenciado em 2024.		
08	Fiat Uno Mille Fire Flex, placa HMN5365, ano/modelo 2006/2006, cor preta, chassi 9BD15802764859850, RENAVAM 00888583850, combustível álcool/gasolina. No estado e condição em que se encontra. Obs.: Veículo licenciado em 2024.	01	2.000,00
09	Chevrolet Celta 1.0L LS, placa OPE0230, ano/modelo 2012/2013, cor branca, chassi 9BGRG48F0DG210369, RENAVAM 00505434768, combustível álcool/gasolina. No estado e condição em que se encontra. Obs.: Veículo licenciado em 2024.	01	6.000,00
10	Fiat Doblo Ambulância, placa HNH1912, ano/modelo 2011/2012, cor branca, chassi 9BD223246C2022685, RENAVAM 00341417734, combustível álcool/gasolina. No estado e condição em que se encontra. Obs.: Veículo licenciado em 2024.	01	7.000,00
11	Fiat Doblo Rontan Ambulância, placa HMH6979, ano/modelo 2009/2009, cor branca, chassi 9BD22315592015720, RENAVAM 00148785654, combustível álcool/gasolina. No estado e condição em que se encontra. Obs.: Veículo licenciado em 2024.	01	6.000,00
12	VW Kombi Lotação, placa HLF2103, ano/modelo 2009/2010, cor branca, chassi 9BWMF07X6AP016558, RENAVAM 00190889942, combustível álcool/gasolina. No estado e condição em que se encontra. Obs.: Veículo licenciado em 2024.	01	6.000,00
13	VW Kombi Lotação, placa HLF2104, ano/modelo 2009/2010, cor branca, chassi 9BWMF07X0AP017477, RENAVAM 00190891378, combustível álcool/gasolina. No estado e condição em que se encontra. Obs.: Veículo licenciado em 2024.	01	7.000,00
14	VW Kombi Lotação, placa HLF2105, ano/modelo 2009/2010, cor branca, chassi 9BWMF07X0AP015034, RENAVAM 00190892668, combustível álcool/gasolina. No estado e condição em que se encontra. Obs.: Veículos licenciado em 2024.	01	7.000,00
15	Micro-ônibus Citroen Jumper M33M 2.3, placa PUC3115, ano/modelo 2014/2014, cor branca, chassi 935ZBWMMBE2133058, RENAVAM 01010033554, combustível diesel. No estado e condição em que se encontra. Obs.: Veículo licenciado em 2024.	01	8.000,00
16	Micro-ônibus Mercedes Benz 313 CDI Sprinter, placa HMG8241, ano/modelo 2006/2007, cor branca, chassi 8AC9036727A954676, RENAVAM 00898754046, combustível diesel. No estado e condição em que se encontra. Obs.: Veículo licenciado em 2024.	01	12.000,00
17	Ônibus Iveco WayClass 70C17 HDE, placa PYL8901, ano/modelo 2016/2016, cor amarela, chassi 93ZL68C01G8469383, RENAVAM 01095535878, combustível diesel. No estado e condição em que se encontra.	01	35.000,00

	encontra. Obs.: Veículo licenciado em 2024.		
18	Ônibus Iveco Cityclass 70C17, placa QQS5217, ano/modelo 2013/2013, cor amarela, chassi 93ZL68C01D8452898, RENAVAL 00568421108, combustível diesel. No estado e condição em que se encontra. Obs.: Veículo licenciado em 2024.	01	25.000,00
19	Trator Agrícola Massey Ferguson, modelo 290. No estado e condição em que se encontra.	01	15.000,00
20	Lote de luminárias. No estado e condição em que se encontra.	-	1.000,00
21	Lote de sucata ferrosa diversas. No estado e condição em que se encontra.	-	100,00
22	Lote de pneus. No estado e condição em que se encontra.	-	50,00
23	Roçadeira para trator. No estado e condição em que se encontra.	-	100,00
24	Carreta Agrícola para Trator. No estado e condição em que se encontra.	-	300,00
25	Iveco Daily 50C17 MINUBUS, placa QOL7016, cor branca, ano/modelo 2017/2018, chassi 93ZK50C001J8473989, RENAVAL 01154828104. No estado e condição em que se encontra. MOTOR DANIFICADO. Obs.: Veículo licenciado em 2024.	01	15.000,00
26	Retroescavadeira New Holland, LB90, serie 0506180, N6AH12590, ano 2006 No estado e condição em que se encontra.	01	40.000,00
27	Retroescavadeira Caterpillar 416E, ano 2014. No estado e condição em que se encontra.	01	50.000,00
28	Micro-ônibus Mercedes Benz 313 CDI Sprinter, placa HLF4916, cor prata, ano/modelo 2010/2011, chassi 8AC903672BE042867, RENAVAL 00277440831. No estado e condição em que se encontra. Obs.: Veículo licenciado em 2024.	01	16.000,00
29	Fiat Doblô Cargo 1.4, placa NXX1058, ano/modelo 2012/2012, chassi 9BD223153C2025971. VEÍCULO COM BAIXA NO DETRAN. Número da Certidão 000446446. No estado e condições que se encontra.	01	500,00
30	Janelas. No estado e condições que se encontra.	--	50,00

Estes são os valores pelos quais avalio, no estado em que se encontram, salvo melhor juízo.

 LUCAS RAFAEL ANTUNES MOREIRA
 ESTILOEIRO PÚBLICO OFICIAL
 LUCEMS 637

Laudo de Vistoria Técnica – Lote 01

Dados do Veículo

- **Modelo:** VW Up Take Ma
- **Placa:** PUC-3059
- **Ano/Modelo:** 2014/2015
- **Cor:** Branca
- **Chassi:** 9BWAG4122FT523606
- **RENAVAM:** 01010232620
- **Combustive:** Álcool/Gasolina

1. Identificação do Veículo

Item	Descrição	Condição	Observações
Chassi	Verificação de adulteração	Bom	Número legível e sem sinais de adulteração
Motor	Compatibilidade com documentos	Bom	Número do motor compatível com os documentos

2. Condições Externas

Item	Descrição	Condição	Observações
Lataria	Arranhões, amassados	Regular	Pequenos arranhões e amassados no para-choque
Pintura	Estado geral	Regular	Desgaste leve devido ao tempo
Faróis e Lanternas	Opacidade e funcionamento	Regular	Faróis opacos, recomendação de polimento
Retrovisores e Vidros	Integridade	Bom	Em boas condições, sem trincas
Pneus	Estado de conservação	Regular	Desgaste visível, recomendada verificação de sulco

3. Sistema Mecânico Básico

Item	Descrição	Condição	Observações
Motor e Componentes Visíveis	Parcialmente desmontado	Ruim	Faltando peças na parte superior do motor
Sistema de Arrefecimento	Nível e condição do fluido	Ruim	Nível baixo
Bateria e Fiação	Fixação e corrosão	-	Sem bateria

4. Sistema de Freios e Suspensão

Item	Descrição	Condição	Observações
Freios	Pastilhas e discos	Regular	Verificação adicional recomendada
Suspensão	Amortecedores e estabilidade	Regular	Condição visual aceitável, recomenda-se teste mais aprofundado

5. Interior e Equipamentos de Segurança

Item	Descrição	Condição	Observações
Cintos de Segurança	Estado e funcionamento	Bom	Em boas condições e funcionamento adequado
Painel de	Indicadores	Bom	Funcionamento normal

Instrumentos			
Estado dos Bancos e Tapetes	Limpeza e integridade	Regular	Sujeira e desgaste, especialmente no piso traseiro

Observações Finais

- **Faróis:** Necessitam de polimento para melhorar a eficiência.
- **Pneus:** Desgaste visível, recomenda-se verificar a profundidade dos sulcos.
- **Lataria:** Pequenos danos na carroceria, sem comprometimento estrutural.

Conclusão: O veículo está em condição **Regular** para leilão, com pequenas recomendações para manutenção preventiva.



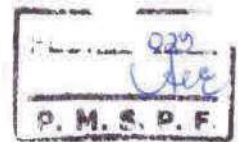

Laudo de Vistoria Técnica – Lote 02

Dados do Veículo

- **Modelo:** VW Up Take Ma
- **Placa:** PUC-3109
- **Ano/Modelo:** 2014/2015
- **Cor:** Branca
- **Chassi:** 9BWAG4124FT528600
- **RENAVAM:** 01010238032
- **Combustível:** Álcool/Gasolina
- **Observação:** Veículo licenciado em 2024; Recall não atendido.

1. Identificação do Veículo

Item	Descrição	Condição	Observações
Chassi	Verificação de adulteração	Bom	Número legível e sem sinais de adulteração
Motor	Compatibilidade com documentos	Bom	Número do motor compatível com os documentos

2. Condições Externas

Item	Descrição	Condição	Observações
Lataria	Arranhões, amassados	Regular	Pequenos arranhões e amassados na traseira e lateral direita
Pintura	Estado geral	Regular	Desgaste leve devido ao tempo
Faróis e Lanternas	Opacidade e funcionamento	Regular	Faróis opacos, recomendação de polimento
Retrovisores e Vidros	Integridade	Bom	Em boas condições, sem trincas
Pneus	Estado de conservação	Regular	Desgaste visível, verificar profundidade de sulco

3. Sistema Mecânico Básico

Item	Descrição	Condição	Observações
Motor e Componentes Visíveis	Vazamentos	Bom	Não foram observados vazamentos aparentes
Sistema de Arrefecimento	Nível e condição do fluido	Bom	Nível de fluido normal
Bateria e Fiação	-	-	Sem bateria

4. Sistema de Freios e Suspensão

Item	Descrição	Condição	Observações
Freios	Pastilhas e discos	Regular	Verificação adicional recomendada
Suspensão	Amortecedores e estabilidade	Regular	Condição visual aceitável, recomenda-se teste mais aprofundado

5. Interior e Equipamentos de Segurança

Item	Descrição	Condição	Observações
Cintos de Segurança	Estado e funcionamento	Bom	Em boas condições e funcionamento adequado

Painel de Instrumentos	Indicadores	Bom	Funcionamento normal
Estado dos Bancos e Tapetes	Limpeza e integridade	Regular	Sujeira e desgaste, especialmente no piso traseiro

Observações Finais

- **Faróis:** Necessitam de polimento para melhorar a eficiência.
- **Pneus:** Desgaste visível, recomenda-se verificar a profundidade dos sulcos.
- **Lataria:** Pequenos danos na carroceria, sem comprometimento estrutural.
- **Recall:** Veículo com recall pendente.

Conclusão: O veículo está em condição **Regular** para leilão, com pequenas recomendações para manutenção preventiva. É necessário atender ao recall pendente para assegurar a conformidade de segurança.



Laudo de Vistoria Técnica – Lote 03

Dados do Veículo

- **Modelo:** VW Up Take Ma
- **Placa:** PUD-5408
- **Ano/Modelo:** 2014/2015
- **Cor:** Branca
- **Chassi:** 9BWAG4126FT531594
- **RENAVAM:** 01011114566
- **Combustível:** Álcool/Gasolina
- **Observação:** Veículo licenciado em 2024; Recall não atendido.

1. Identificação do Veículo

Item	Descrição	Condição	Observações
Chassi	Verificação de adulteração	Bom	Número legível e sem sinais de adulteração
Motor	Compatibilidade com documentos	Bom	Número do motor compatível com os documentos

2. Condições Externas

Item	Descrição	Condição	Observações
Lataria	Arranhões, amassados	Regular	Pequenos arranhões e amassados na dianteira e lateral direita
Pintura	Estado geral	Regular	Desgaste leve devido ao tempo
Faróis e Lanternas	Opacidade e funcionamento	Regular	Faróis opacos, recomendação de polimento
Retrovisores e Vidros	Integridade	Bom	Em boas condições, sem trincas
Pneus	Estado de conservação	Regular	Desgaste visível, verificar profundidade de sulco e falta de um pneu traseiro

3. Sistema Mecânico Básico

Item	Descrição	Condição	Observações
Motor e Componentes Visíveis	Parcialmente desmontado	Ruim	Faltando peças na parte superior do motor
Sistema de Arrefecimento	Nível e condição do fluido	Ruim	Nível baixo
Bateria e Fiação	Fixação e corrosão	-	Sem bateria

4. Sistema de Freios e Suspensão

Item	Descrição	Condição	Observações
Freios	Pastilhas e discos	Regular	Verificação adicional recomendada
Suspensão	Amortecedores e estabilidade	Regular	Condição visual aceitável, recomenda-se teste mais aprofundado

5. Interior e Equipamentos de Segurança

Item	Descrição	Condição	Observações
------	-----------	----------	-------------

Cintos de Segurança	Estado e funcionamento	Bom	Em boas condições e funcionamento adequado
Painel de Instrumentos	Indicadores	Bom	Funcionamento normal
Estado dos Bancos e Tapetes	Limpeza e integridade	Regular	Sujeira e desgaste, especialmente no piso traseiro

Observações Finais

- **Faróis:** Necessitam de polimento para melhorar a eficiência.
- **Pneus:** Desgaste visível, recomenda-se verificar a profundidade dos sulcos, sem um pneu traseiro.
- **Lataria:** Pequenos danos na carroceria, sem comprometimento estrutural.
- **Recall:** Veículo com recall pendente.

Conclusão: O veículo está em condição **Regular** para leilão, com pequenas recomendações para manutenção preventiva. É necessário atender ao recall pendente para assegurar a conformidade de segurança.





Laudo de Vistoria Técnica – Lote 04

Dados do Veículo

- **Modelo:** VW Gol 1.0L MC4
- **Placa:** QQQ-4115
- **Ano/Modelo:** 2018/2019
- **Cor:** Branca
- **Chassi:** 9BWAG45U9KT094986
- **RENAVAM:** 01184783362
- **Combustível:** Álcool/Gasolina
- **Observação:** Veículo licenciado em 2024.

1. Identificação do Veículo

Item	Descrição	Condição	Observações
Chassi	Verificação de adulteração	Bom	Número legível e sem sinais de adulteração
Motor	Compatibilidade com documentos	Bom	Número do motor compatível com os documentos

2. Condições Externas

Item	Descrição	Condição	Observações
Lataria	Arranhões, amassados	Regular	Pequenos arranhões e amassados na traseira e lateral direita

Pintura	Estado geral	Regular	Desgaste leve devido ao uso
Faróis e Lanternas	Opacidade e funcionamento	Regular	Faróis com leve opacidade, recomendação de polimento
Retrovisores e Vidros	Integridade	Bom	Em boas condições, sem trincas
Pneus	Estado de conservação	Regular	Desgaste visível, recomendada verificação da profundidade dos sulcos

3. Sistema Mecânico Básico

Item	Descrição	Condição	Observações
Motor e Componentes Visíveis	Parcialmente desmontado	Ruim	Faltando peças na parte superior do motor
Sistema de Arrefecimento	Nível e condição do fluido	Ruim	Nível baixo
Bateria e Fiação	Fixação e corrosão	-	Sem bateria

4. Sistema de Freios e Suspensão

Item	Descrição	Condição	Observações
Freios	Pastilhas e discos	Regular	Verificação adicional recomendada
Suspensão	Amortecedores e estabilidade	Regular	Condição visual aceitável, recomenda-se teste mais aprofundado

5. Interior e Equipamentos de Segurança

Item	Descrição	Condição	Observações
Cintos de Segurança	Estado e funcionamento	Bom	Em boas condições e funcionamento adequado
Painel de Instrumentos	Indicadores	Bom	Funcionamento normal
Estado dos Bancos e Tapetes	Limpeza e integridade	Regular	Sujeira e desgaste, especialmente no piso traseiro

Observações Finais

- **Faróis:** Necessitam de polimento para melhorar a visibilidade.
- **Pneus:** Desgaste visível, recomenda-se verificar a profundidade dos sulcos.
- **Lataria:** Pequenos danos na carroceria, sem comprometimento estrutural.

Conclusão: O veículo está em condição **Regular** para leilão, com pequenas recomendações para manutenção preventiva, especialmente nos pneus e faróis, para assegurar a segurança e funcionamento adequado.





Laudo de Vistoria Técnica – Lote 05

Dados do Veículo

- **Modelo:** VW Gol 1.0L MC4
- **Placa:** QOT-6749
- **Ano/Modelo:** 2018/2019
- **Cor:** Branca
- **Chassi:** 9BWAG45U3KT005817
- **RENAVAM:** 01159577606
- **Combustível:** Álcool/Gasolina
- **Observação:** Veículo licenciado em 2024.

1. Identificação do Veículo

Item	Descrição	Condição	Observações
Chassi	Verificação de adulteração	Bom	Número legível e sem sinais de adulteração
Motor	Compatibilidade com documentos	Bom	Número do motor compatível com os documentos

2. Condições Externas

Item	Descrição	Condição	Observações
Lataria	Arranhões, amassados	Regular	Pequenos arranhões e amassados, sem danos estruturais
Pintura	Estado geral	Regular	Desgaste devido ao uso diário
Faróis e Lanternas	Opacidade e funcionamento	Regular	Faróis levemente opacos, recomendação de polimento
Retrovisores e Vidros	Integridade	Bom	Em boas condições, sem trincas
Pneus	Estado de conservação	Regular	Desgaste visível, recomendada verificação da profundidade dos sulcos

3. Sistema Mecânico Básico

Item	Descrição	Condição	Observações
Motor e Componentes	Parcialmente	Ruim	Motor danificado e necessitando

Visíveis	desmontado		de troca completa.
Sistema de Arrefecimento	Nível e condição do fluido	Ruim	Nível baixo
Bateria e Fiação	Fixação e corrosão	-	Sem bateria

4. Sistema de Freios e Suspensão

Item	Descrição	Condição	Observações
Freios	Pastilhas e discos	Regular	Verificação adicional recomendada
Suspensão	Amortecedores e estabilidade	Regular	Condição visual aceitável, recomenda-se teste mais aprofundado

5. Interior e Equipamentos de Segurança

Item	Descrição	Condição	Observações
Cintos de Segurança	Estado e funcionamento	Bom	Em boas condições e funcionamento adequado
Painel de Instrumentos	Indicadores	Bom	Funcionamento normal
Estado dos Bancos e Tapetes	Limpeza e integridade	Regular	Sujeira e desgaste, especialmente no piso traseiro

Observações Finais

- **Faróis:** Necessitam de polimento para melhorar a visibilidade.
- **Pneus:** Desgaste visível, recomenda-se verificar a profundidade dos sulcos.
- **Lataria:** Pequenos danos na carroceria, sem comprometimento estrutural.
- **Revisão Mecânica:** Completa
- **KM:** 146.880 KM

Conclusão: O veículo está em condição **Regular** para leilão, com pequenas recomendações para manutenção preventiva, especialmente nos pneus e faróis, para assegurar a segurança e funcionamento adequado.





Dados do Veículo: - Lote 06

- **Marca/Modelo:** VW Gol 1.0L MC4
- **Placa:** RTC8I45
- **Ano/Modelo:** 2021/2022
- **Cor:** Branca
- **Chassi:** 9BWAG45U1NT079953
- **RENAVAM:** 01280423630
- **Combustível:** Álcool/Gasolina
- **Licenciamento:** 2024
- **Observações:** Recall não atendido

1. Identificação do Veículo

Item	Descrição	Condição	Observações
Chassi	Verificação de adulteração	Bom	Número legível e sem sinais de adulteração
Motor	Compatibilidade com documentos	Bom	Número do motor compatível com os documentos

2. Condições Externas

Item	Descrição	Condição	Observações
Lataria	Arranhões, amassados	Regular	Pequenos arranhões e amassados, sem danos estruturais
Pintura	Estado geral	Regular	Desgaste devido ao uso diário
Faróis e Lanternas	Opacidade e funcionamento	Regular	Faróis levemente opacos, recomendação de polimento
Retrovisores e Vidros	Integridade	Bom	Em boas condições, sem trincas
Pneus	Estado de conservação	Regular	Desgaste visível, recomendada verificação da profundidade dos sulcos

3. Sistema Mecânico Básico

Item	Descrição	Condição	Observações
Motor e Componentes Visíveis	Parcialmente desmontado	Ruim	Faltando peças na parte superior do motor. Retifica do Motor.
Sistema de Arrefecimento	Nível e condição do fluido	Ruim	Nível baixo
Bateria e Fiação	Fixação e corrosão	-	Sem bateria

4. Sistema de Freios e Suspensão

Item	Descrição	Condição	Observações
Freios	Pastilhas e discos	Regular	Verificação adicional recomendada
Suspensão	Amortecedores e estabilidade	Regular	Condição visual aceitável, recomenda-se teste mais aprofundado

5. Interior e Equipamentos de Segurança

Item	Descrição	Condição	Observações
Cintos de Segurança	Estado e funcionamento	Bom	Em boas condições e funcionamento adequado
Painel de Instrumentos	Indicadores	Bom	Funcionamento normal
Estado dos Bancos e Tapetes	Limpeza e integridade	Regular	Sujeira e desgaste, especialmente no piso traseiro

Observações Finais

- **Faróis:** Necessitam de polimento para melhorar a visibilidade.
- **Pneus:** Desgaste visível, recomenda-se verificar a profundidade dos sulcos.
- **Lataria:** Pequenos danos na carroceria, sem comprometimento estrutural.
- **Pará Brisa e Cola Pará Brisa**
- **Funilaria e Pintura**
- **KM:** 235.293 km

Conclusão: O veículo está em condição Regular para leilão, com pequenas recomendações para manutenção preventiva, especialmente nos pneus e faróis, para assegurar a segurança e funcionamento adequado.





Laudo de Vistoria Técnica – Lote 07

Dados do Veículo:

- **Marca/Modelo:** Fiat Palio Fire Flex
- **Placa:** HMN5454
- **Ano/Modelo:** 2006/2007
- **Cor:** Preta
- **Chassi:** 9BD17164G72800559
- **RENAVAM:** 00889904448
- **Combustível:** Álcool/Gasolina
- **Licenciamento:** 2024

1. Identificação do Veículo

Item	Descrição	Condição	Observações
Chassi	Verificação de adulteração	Bom	Número legível e sem sinais de adulteração
Motor	Compatibilidade com documentos	Bom	Número do motor compatível com os documentos

2. Condições Externas

Item	Descrição	Condição	Observações
Lataria	Arranhões, amassados	Regular	Arranhões e amassados leves, sem danos estruturais
Pintura	Estado geral	Regular	Desgaste evidente, especialmente devido ao uso contínuo
Faróis e Lanternas	Opacidade e funcionamento	Regular	Faróis opacos, necessitam polimento
Retrovisores e Vidros	Integridade	Bom	Em boas condições, sem trincas

Pneus	Estado de conservação	Ruim	Pneus desgastados, um deles está murcho e deve ser substituído
-------	-----------------------	------	--

3. Sistema Mecânico Básico

Item	Descrição	Condição	Observações
Motor e Componentes Visíveis	Parcialmente desmontado	Ruim	Faltando peças na parte superior do motor
Sistema de Arrefecimento	Nível e condição do fluido	Ruim	Nível baixo
Bateria e Fiação	Fixação e corrosão	-	Sem bateria

4. Sistema de Freios e Suspensão

Item	Descrição	Condição	Observações
Freios	Pastilhas e discos	Regular	Verificação adicional recomendada
Suspensão	Amortecedores e estabilidade	Regular	Condição aceitável, mas sugere-se revisão

5. Interior e Equipamentos de Segurança

Item	Descrição	Condição	Observações
Cintos de Segurança	Estado e funcionamento	Bom	Em boas condições e funcionamento adequado
Painel de Instrumentos	Indicadores	Bom	Funcionamento normal
Estado dos Bancos e Tapetes	Limpeza e integridade	Regular	Sujeira e desgaste evidente, especialmente no banco do motorista

Observações Finais

- **Faróis:** Necessitam de polimento para melhorar a visibilidade.
- **Pneus:** Desgaste excessivo, um deles murcho; recomenda-se substituição imediata.
- **Lataria:** Arranhões e amassados leves, sem comprometimento estrutural.

Conclusão: O veículo está em condição Regular para leilão, com recomendações de manutenção preventiva, especialmente nos pneus e faróis, para assegurar a segurança e funcionamento adequado.



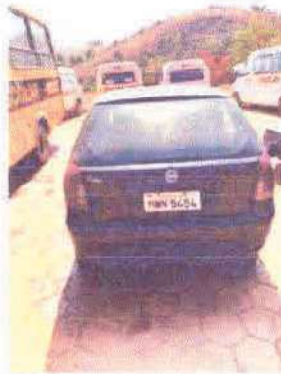

Laudo de Vistoria Técnica – Lote 08

Dados do Veículo:

- **Marca/Modelo:** Fiat Uno Mille Fire Flex
- **Placa:** HMN5365
- **Ano/Modelo:** 2006/2006
- **Cor:** Preta
- **Chassi:** 9BD15802764859850
- **RENAVAM:** 00888583850
- **Combustível:** Alcool/Gasolina

- Licenciamento: 2024

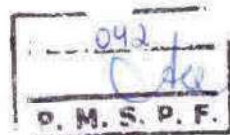

1. Identificação do Veículo

Item	Descrição	Condição	Observações
Chassi	Verificação de adulteração	Bom	Número legível e sem sinais de adulteração
Motor	Compatibilidade com documentos	Bom	Número do motor compatível com os documentos

2. Condições Externas

Item	Descrição	Condição	Observações
Lataria	Arranhões, amassados	Regular	Arranhões e amassados em várias partes, danos superficiais
Pintura	Estado geral	Regular	Pintura desgastada e sinais de envelhecimento
Faróis e Lanternas	Opacidade e funcionamento	Regular	Faróis opacos, necessitam polimento
Retrovisores e Vidros	Integridade	Regular	Alguns arranhões, vidros sem trincas
Pneus	Estado de conservação	Ruim	Pneu murcho e falta de 02 rodas traseira e traseira, necessitando substituição

3. Sistema Mecânico Básico

Item	Descrição	Condição	Observações
Motor e Componentes Visíveis	Parcialmente desmontado	Ruim	Faltando peças na parte superior do motor
Sistema de Arrefecimento	Nível e condição do fluido	Ruim	Nível baixo
Bateria e Fiação	Fixação e corrosão	-	Sem bateria

4. Sistema de Freios e Suspensão

Item	Descrição	Condição	Observações
Freios	Pastilhas e discos	Regular	Verificação adicional recomendada
Suspensão	Amortecedores e estabilidade	Regular	Condição visual aceitável, recomendada revisão completa

5. Interior e Equipamentos de Segurança

Item	Descrição	Condição	Observações
Cintos de Segurança	Estado e funcionamento	Regular	Funcionamento aceitável, porém com sinais de desgaste
Painel de Instrumentos	Indicadores	Regular	Funcionamento normal, porém com desgaste
Estado dos Bancos e Tapetes	Limpeza e integridade	Ruim	Bancos desgastados e rasgados, sujeira acumulada no interior

Observações Finais

- **Faróis:** Necessitam de polimento para melhorar a visibilidade.

- **Pneus:** Desgaste excessivo, um pneu murcho e ausência de 02 rodas traseira e dianteira; recomendada substituição imediata.
- **Lataria:** Arranhões e amassados visíveis, porém sem comprometimento estrutural.
- **Interior:** Bancos desgastados e com rasgos, indica necessidade de limpeza e manutenção.

Conclusão: O veículo encontra-se em condição Regular para leilão, com várias recomendações para manutenção preventiva, especialmente nos pneus, faróis e interior, para assegurar a segurança e funcionamento adequado.

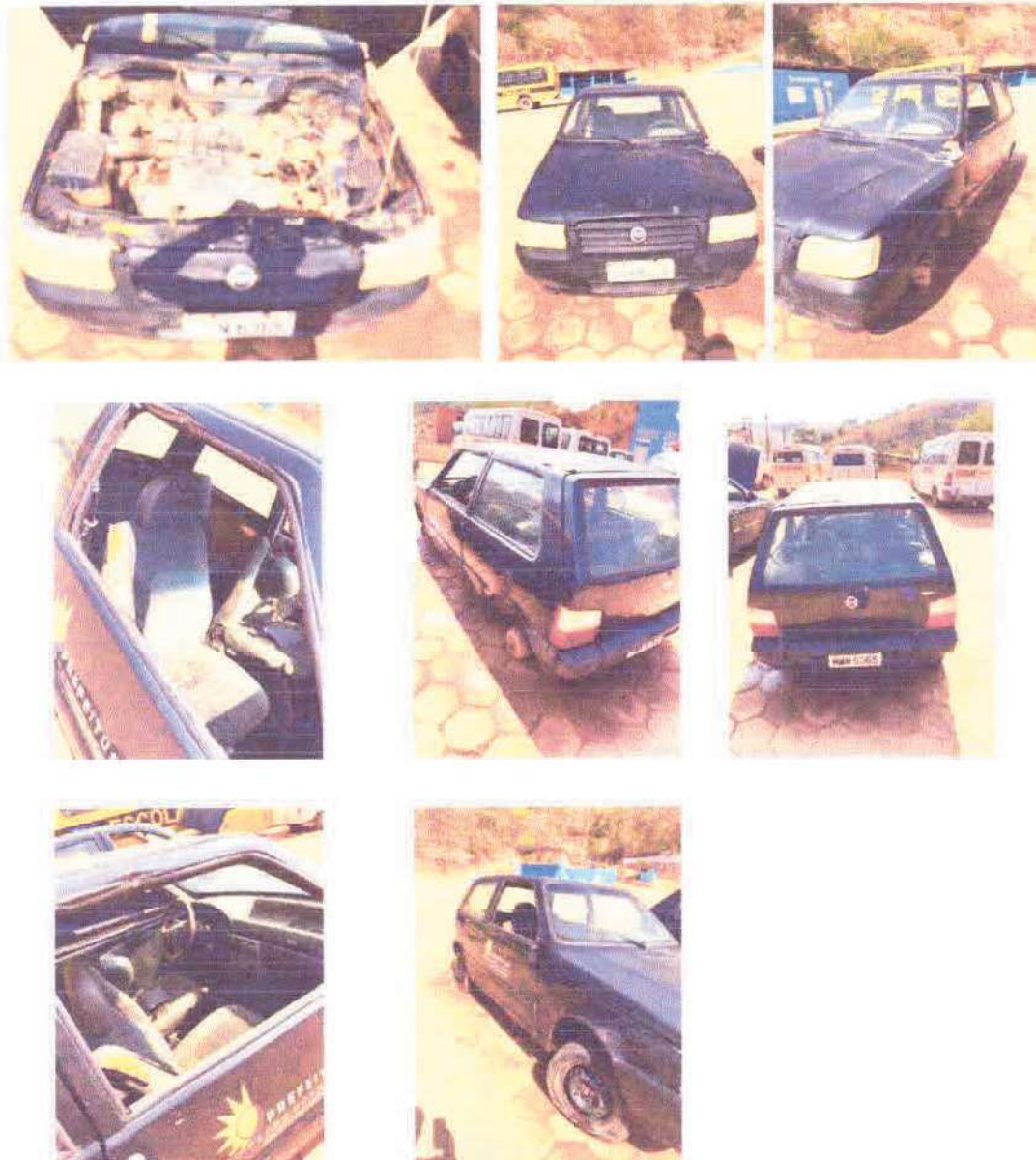

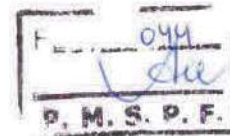

Dados do Veículo:

- **Marca/Modelo:** Chevrolet Celta 1.0L LS
- **Placa:** OPE0230
- **Ano/Modelo:** 2012/2013
- **Cor:** branca
- **Chassi:** 9BGRG48F0DG210369
- **RENAVAM:** 00505434768
- **Combustível:** álcool/gasolina
- **Licenciamento:** 2024

1. Identificação do Veículo

Item	Descrição	Condição	Observações
Chassi	Verificação de adulteração	Bom	Número legível e sem sinais de adulteração
Motor	Compatibilidade com documentos	Bom	Número do motor compatível com os documentos

2. Condições Externas

Item	Descrição	Condição	Observações
Lataria	Arranhões, amassados	Regular	Arranhões e pequenos amassados, especialmente na frente e laterais
Pintura	Estado geral	Regular	Desgaste visível devido ao uso e exposição
Faróis e Lanternas	Opacidade e funcionamento	Regular	Faróis opacos, recomendada limpeza e polimento
Retrovisores e Vidros	Integridade	Bom	Em boas condições, sem trincas
Pneus	Estado de conservação	Ruim	Pneus desgastados, necessitam verificação da profundidade dos sulcos

3. Sistema Mecânico Básico

Item	Descrição	Condição	Observações
Motor e Componentes Visíveis	Parcialmente desmontado	Ruim	Faltando peças na parte superior do motor
Sistema de Arrefecimento	Nível e condição do fluido	Ruim	Nível baixo
Bateria e Fiação	Fixação e corrosão	-	Sem bateria

4. Sistema de Freios e Suspensão

Item	Descrição	Condição	Observações
Freios	Pastilhas e discos	Regular	Verificação adicional recomendada
Suspensão	Amortecedores e estabilidade	Regular	Condição visual aceitável, porém recomenda-se revisão completa

6. Interior e Equipamentos de Segurança

Item	Descrição	Condição	Observações
Cintos de Segurança	Estado e funcionamento	Bom	Funcionamento adequado
Painel de Instrumentos	Indicadores	Regular	Funcionamento normal, porém

			com desgaste
Estado dos Bancos e Tapetes	Limpeza e integridade	Regular	Sinais de desgaste e acúmulo de sujeira

Observações Finais

- **Faróis:** Necessitam de polimento para melhorar a visibilidade.
- **Pneus:** Desgaste visível; verificação da profundidade dos sulcos recomendada .
- **Lataria:** Arranhões e pequenos amassados, sem comprometimento estrutural.
- **Interior:** Sinais de sujeira acumulada, recomendada limpeza geral.

Conclusão: O veículo encontra-se em condição Regular para leilão, com recomendações para manutenção preventiva, especialmente nos pneus e faróis, para garantir segurança e funcionamento adequado.

